

УТВЕРЖДЕНО  
Постановлением Ребрихинской  
Администрации района Алтайского края  
от \_\_\_\_\_ № \_\_\_\_\_

Лист 1

## ВЫКОПИРОВКА

из графического материала Масштаба 1:25000 и внутрихозяйственные проекты перераспределения земель колхоза «Победа»

Усть-Мосиха Ребрихинского района, Алтайского края, Инвен. №72-1 от 03.06.1993г, часть территории единого землепользования земельного участка с кадастровым номером 22:36:000000:18 с общей площадью 4315,0000 га (обособленный участок 22:36:020002:48), расположенного по адресу: Алтайский край, Ребрихинский район, в границах землепользования клх "Победа", раб. уч. № 3, 4, 5, 6, 10, 11, 12, 13, вид разрешенного использования «Для сельскохозяйственного производства»

### Проект ВХЗ

### Ситуационный план

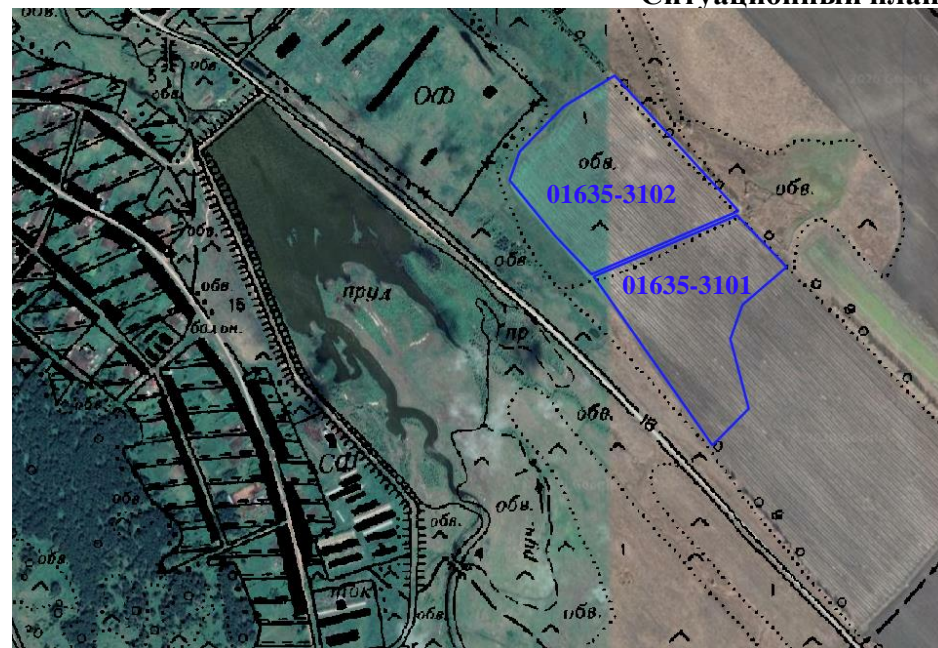
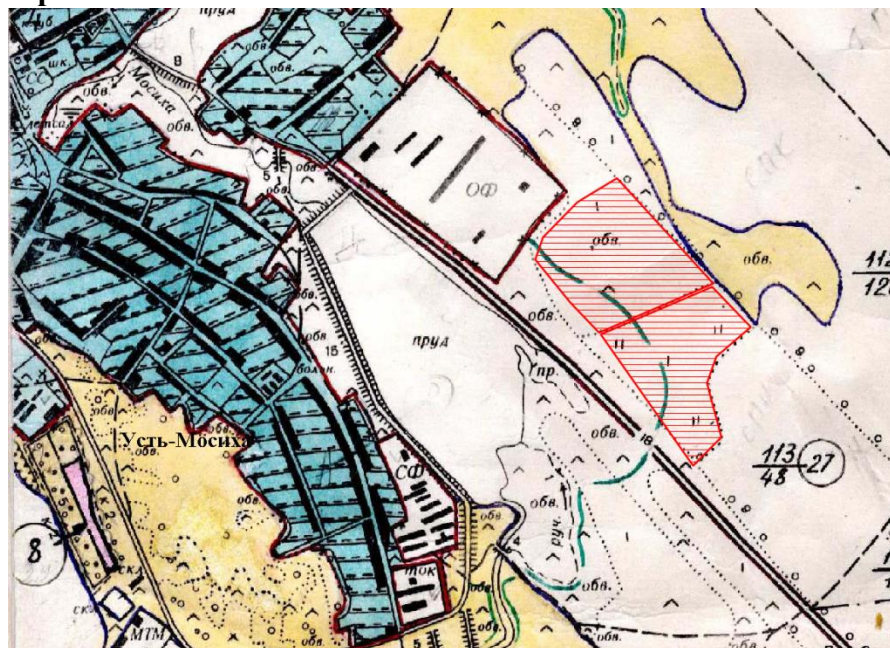

Условные обозначения:



Номер полевого участка по ВХЗ  
Площадь полевого участка

**01635-3102**

Номер контура поля в АИС «Респак», площадью 21 га

**01635-3101**

Номер контура поля в АИС «Респак», площадью 18 га

Примечание: В случае отсутствия номеров и площадей на картах Внутрихозяйственных проектов перераспределения земель полученных из Государственного фонда данных Управления Росреестра по Алтайскому краю, допускается указывать номера из ведомственной системы АИС «Респак»

## ВЫКОПИРОВКА

из графического материала Масштаба 1:25000 и внутрихозяйственные проекты перераспределения земель колхоза «Победа»  
 Усть-Мосиха Ребрихинского района, Алтайского края, Инвен. №72-1 от 03.06.1993г, часть территории единого  
 землепользования земельного участка с кадастровым номером 22:36:000000:18 с общей площадью 4315,0000 га  
 (обособленный участок 22:36:020002:48), расположенного по адресу: Алтайский край, Ребрихинский район, в границах  
 землепользования клх "Победа", раб. уч. № 3, 4, 5, 6, 10, 11, 12, 13,  
 вид разрешенного использования «Для сельскохозяйственного производства»

### Публичная карта

Участки 22:36:020002:48

22:36:020002:48

План ЗУ → План КК →

Информация	Услуги
Тип:	Объект недвижимости
Вид:	Земельный участок
Кадастровый номер:	22:36:020002:48
Кадастровый квартал:	22:36:020002
Кадастровый номер землепользования:	22:36:000000:18
Статус:	Ранее учтенный
Адрес:	-
Категория земель:	Категория не установлена
Форма собственности:	-
Кадастровая стоимость:	10 660 000 руб.
Дата определения КС:	01.01.2012
Дата внесения сведений о КС:	19.01.2013
Дата утверждения КС:	01.01.2013
Дата применения КС:	-
Уточненная площадь:	5 200 000 кв. м
Разрешенное использование:	-
По документу:	-

Условные обозначения:

22:36:020002:48

Граница кадастрового земельного участка

Примечание: В случае отсутствия номеров и площадей на картах Внутрихозяйственных проектах перераспределения земель полученных из Государственного фонда данных Управления Росреестра по Алтайскому краю, допускается указывать номера из ведомственной системы АИС «Респак»



# ВЫКОПИРОВКА

Лист 1.3

индекс вегетации (NDVI) в период 2020 года

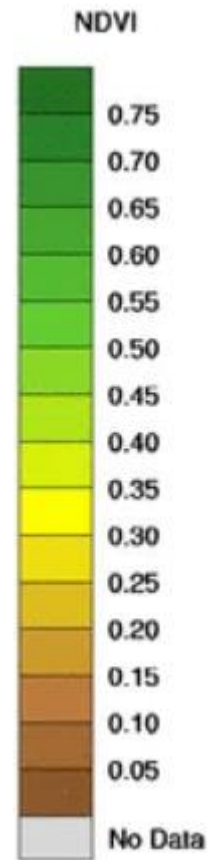

# ВЫКОПИРОВКА

Лист 1.4

индекс вегетации (NDVI) в период 2020 года

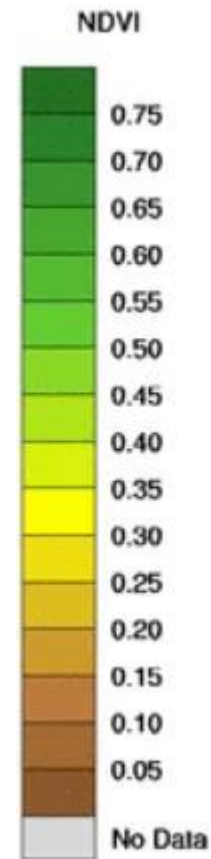



из графического материала Масштаба 1:25000 и внутрихозяйственные проекты перераспределения земель колхоза «Красный Октябрь» Рожне-Лог Ребрихинского района, Алтайского края, Инвен. №73-1 от 04.06.1993г, земельный участок с кадастровым номером 22:36:140001:424 с общей площадью 86,4419 га, расположенного по адресу: Российская Федерация, Алтайский край, Ребрихинский район, в плане земель совхоза "Красный Октябрь", находящийся между рабочими участками № 172 и № 169 в 4.5 км на юго-запад от с. Рожнев Лог,

Проект ВХЗ

вид разрешенного использования «Для сельскохозяйственного производства»

Ситуационный план

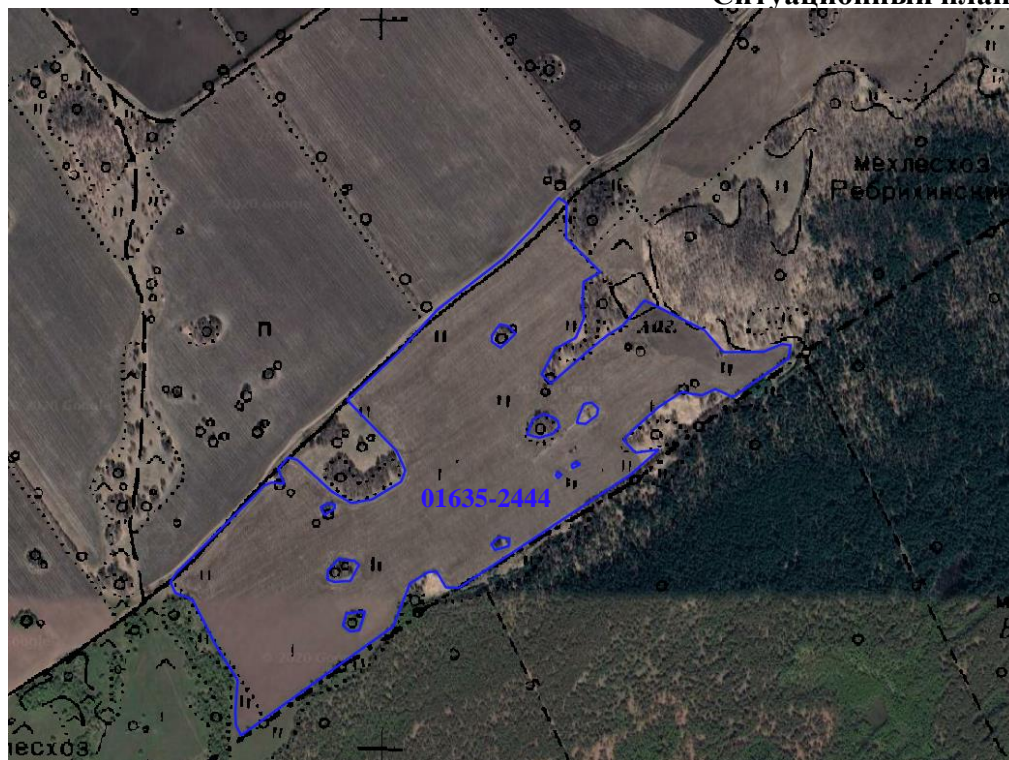
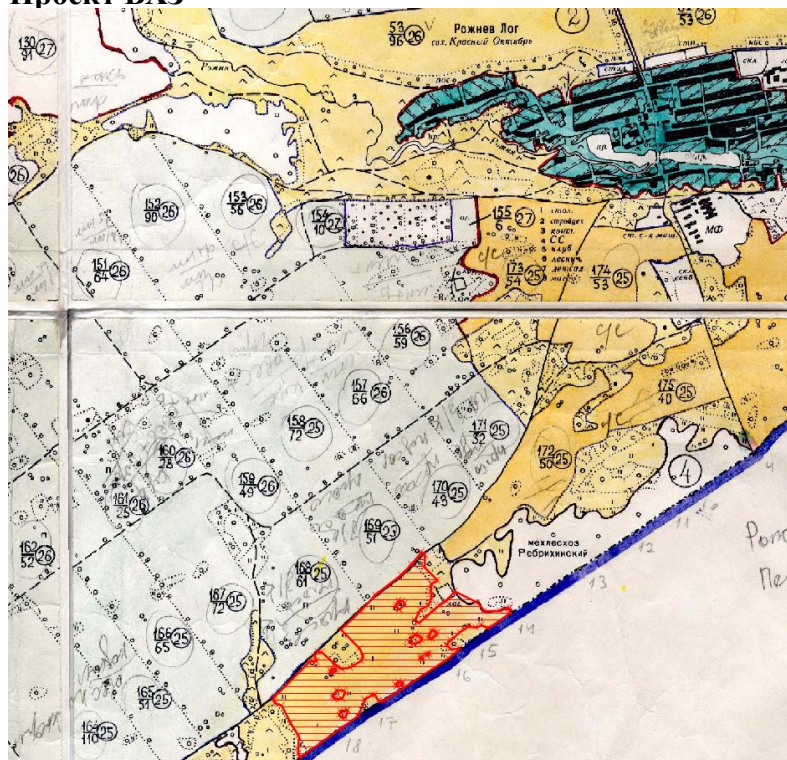

Условные обозначения:



Номер полевого участка по ВХЗ  
Площадь полевого участка

01635-2444

Номер контура поля в АИС «Респак», площадью 81 га

Примечание: В случае отсутствия номеров и площадей на картах Внутрихозяйственных проектов перераспределения земель полученных из Государственного фонда данных Управления Росреестра по Алтайскому краю, допускается указывать номера из ведомственной системы АИС «Респак»

из графического материала Масштаба 1:25000 и внутрихозяйственные проекты перераспределения земель колхоза «Красный Октябрь» Рожне-Лог Ребрихинского района, Алтайского края, Инвен. №73-1 от 04.06.1993г, земельный участок с кадастровым номером 22:36:140001:424 с общей площадью 86,4419 га, расположенного по адресу: Российская Федерация, Алтайский край, Ребрихинский район, в плане земель совхоза "Красный Октябрь", находящийся между рабочими участками № 172 и № 169 в 4.5 км на юго-запад от с. Рожнев Лог, вид разрешенного использования «Для сельскохозяйственного производства»

## Публичная карта

Участки

22:36:140001:424

×

Q

22:36:140001:424

Российская Федерация, Алтайский край, Ребрихинский район, в плане земель совхоза "Красный Октябрь", находящийся между рабочими участками № 172 и № 169 в 4.5 км на юго-запад от с. Рожнев Лог

План 39 →

План КК →

Информация

Услуги

Тип:

Объект недвижимости

Вид:

Земельный участок

Кадастровый номер:

22:36:140001:424

Кадастровый квартал:

22:36:140001

Статус:

Учтенный

Адрес:

Российская Федерация, Алтайский край, Ребрихинский район, в плане земель совхоза "Красный Октябрь", находящийся между рабочими участками № 172 и № 169 в 4.5 км на юго-запад от с. Рожнев Лог

Категория земель:

Земли сельскохозяйственного назначения

Форма собственности:

-

Кадастровая стоимость:

2 031 384,65 руб.

Дата определения ИС:

01.01.2019

Дата внесения сведений о ИС:

22.01.2020

Дата утверждения ИС:

01.01.2020

Дата применения ИС:

-

Уточненная площадь:

86 441 9 кв. м

Разрешение использования:

Для сельскохозяйственного производства

По документам:

Для сельскохозяйственного производства

Условные обозначения:

22:36:020002:48

Граница кадастрового земельного участка

Примечание: В случае отсутствия номеров и площадей на картах Внутрихозяйственных проектах перераспределения земель полученных из Государственного фонда данных Управления Росреестра по Алтайскому краю, допускается указывать номера из ведомственной системы АИС «Респак»



## ВЫКОПИРОВКА

Лист 2.2

индекс вегетации (NDVI) в период 2020 года –культура пары

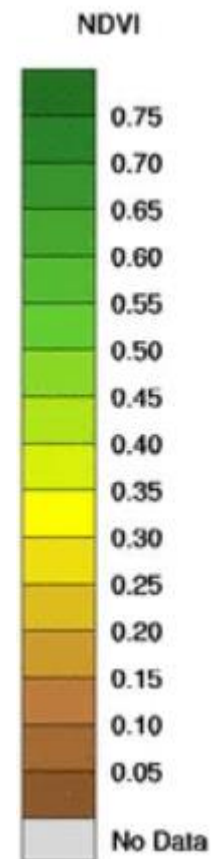
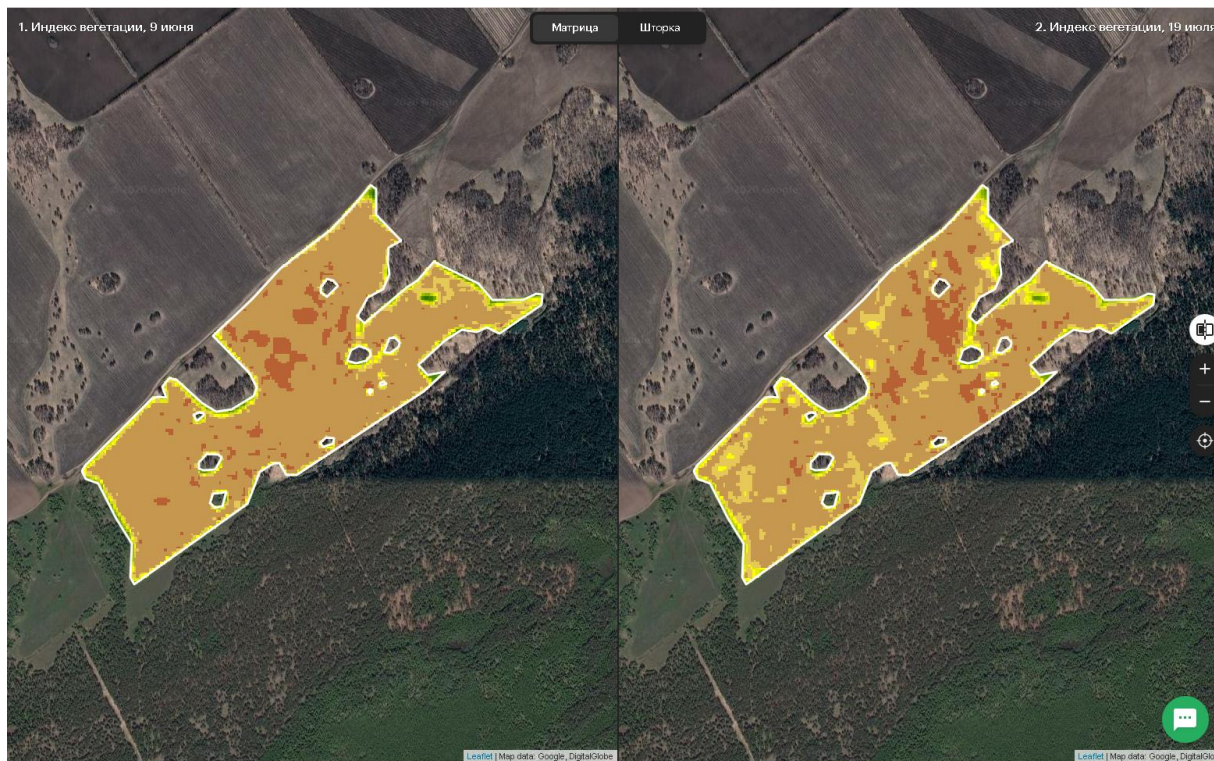



из графического материала Масштаба 1:25000 и внутрихозяйственные проекты перераспределения земель совхоза «Плоскосеминский» Ребрихинского района, Алтайского края, Инвен. №45-1 от 18.12.1992г, часть территории единого землепользования земельного участка с кадастровым номером 22:36:110002:476 с общей площадью 1358,9994 га (обособленный участок 22:36:110002:469), расположенного по адресу: Алтайский край, район Ребрихинский, п. Плоскосеминский, совхоз "Плоскосеминский", р.у.№46,54,55,58,61,-67,72-1,77,80,82,72-2,

вид разрешенного использования «Для сельскохозяйственного производства»

Проект ВХЗ

Ситуационный план

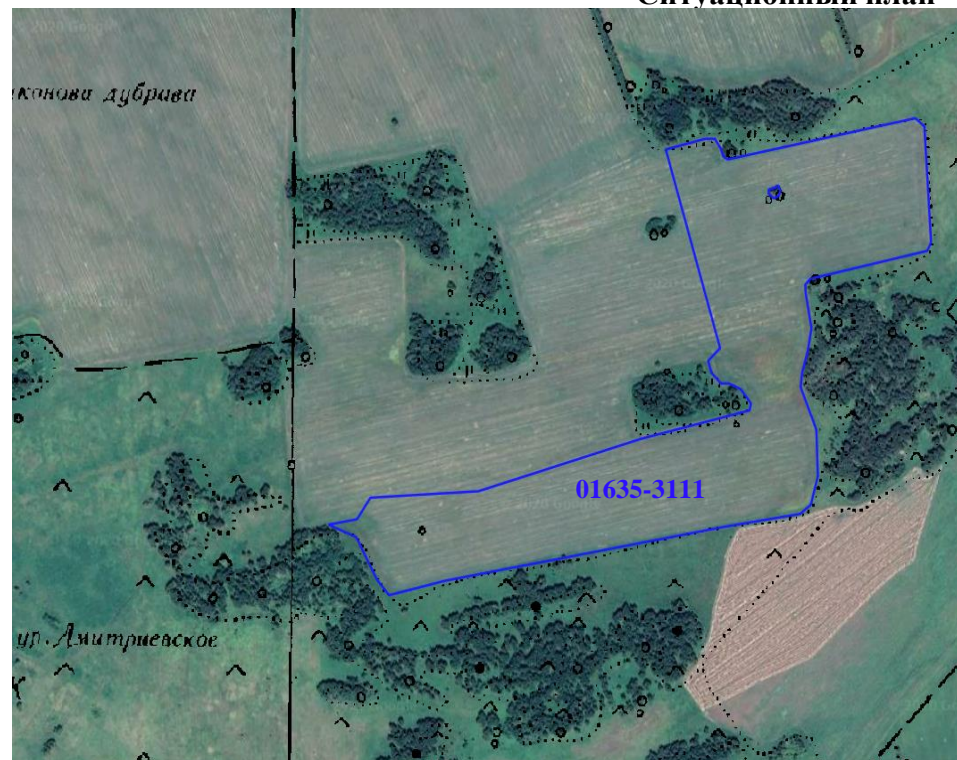
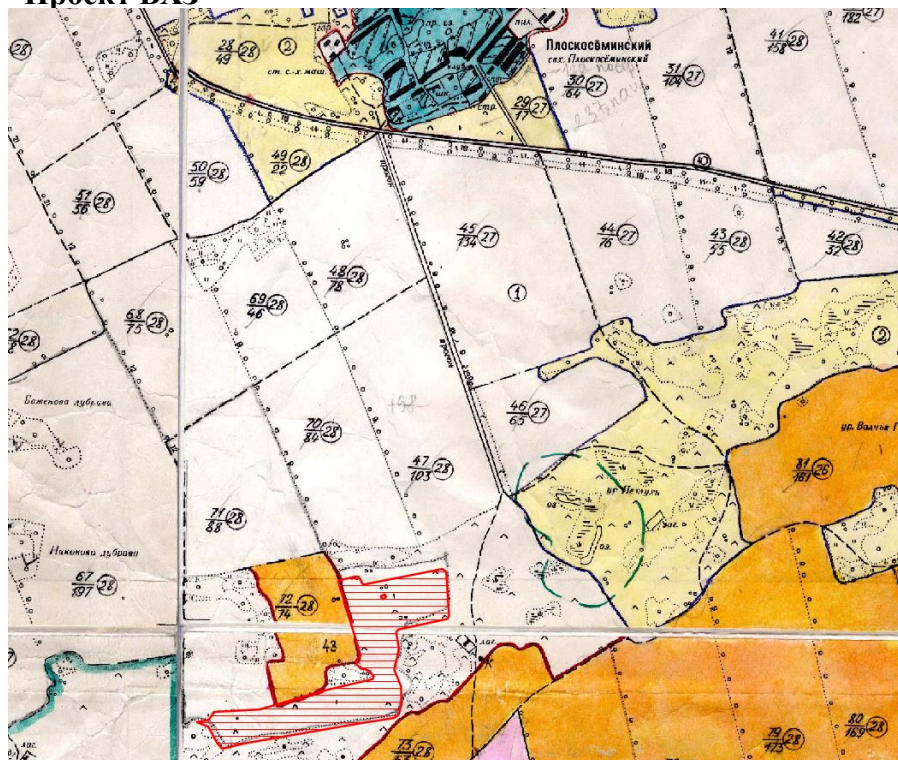

Условные обозначения:



Номер полевого участка по ВХЗ  
Площадь полевого участка

01635-3111

Номер контура поля в АИС «Респак», площадью 62 га

Примечание: В случае отсутствия номеров и площадей на картах Внутрихозяйственных проектов перераспределения земель полученных из Государственного фонда данных Управления Росреестра по Алтайскому краю, допускается указывать номера из ведомственной системы АИС «Респак»



из графического материала Масштаба 1:25000 и внутрихозяйственные проекты перераспределения земель совхоза «Плоскосеминский» Ребрихинского района, Алтайского края, Инвен. №45-1 от 18.12.1992г, часть территории единого землепользования земельного участка с кадастровым номером 22:36:110002:476 с общей площадью 1358,9994 га (обособленный участок 22:36:110002:469), расположенного по адресу: Алтайский край, район Ребрихинский, п. Плоскосеминский, совхоз "Плоскосеминский", р.у.№46,54,55,58,61,-67,72-1,77,80,82,72-2, вид разрешенного использования «Для сельскохозяйственного производства»

## Публичная карта

Участки

22:36:110002:469

✕

Q

22:36:110002:469

План 3D → План КК →

📍

☆

Информация

Услуги

Тип:

Объект недвижимости

Вид:

Земельный участок

Кадастровый номер:

22:36:110002:469

Кадастровый квартал:

22:36:110002

Кадастровый номер землепользования:

22:36:110002:476

Статус:

Ранее учтенный

Адрес:

-

Категория земель:

-

Форма собственности:

-

Кадастровая стоимость:

2 289 142,05 руб.

Дата определения ИС:

01.01.2012

Дата внесения сведений о ИС:

19.01.2013

Дата утверждения ИС:

01.01.2013

Дата применения ИС:

-

Уточненная площадь:

974 103 кв. м

Разрешенное использование:

-

По документам:

-

Условные обозначения:

22:36:110002:469

Граница кадастрового земельного участка

Примечание: В случае отсутствия номеров и площадей на картах Внутрихозяйственных проектах перераспределения земель полученных из Государственного фонда данных Управления Росреестра по Алтайскому краю, допускается указывать номера из ведомственной системы АИС «Респак»

# ВЫКОПИРОВКА

Лист 3.3

## индекс вегетации (NDVI) в период 2020 года





из графического материала Масштаба 1:25000 и внутрихозяйственные проекты перераспределения земель совхоза имени 50-летия ВЛКСМ Зиминский Ребрихинского района, Алтайского края, Инвен. №45-1 от 18.12.1992г,

## Проект ВХЗ

## Ситуационный план

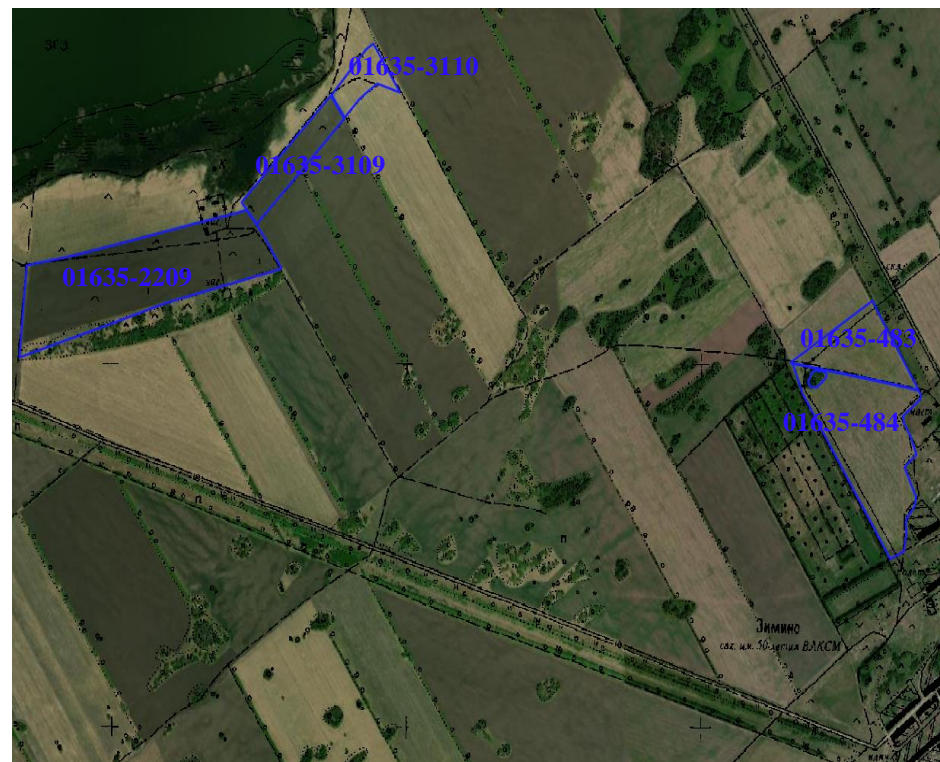
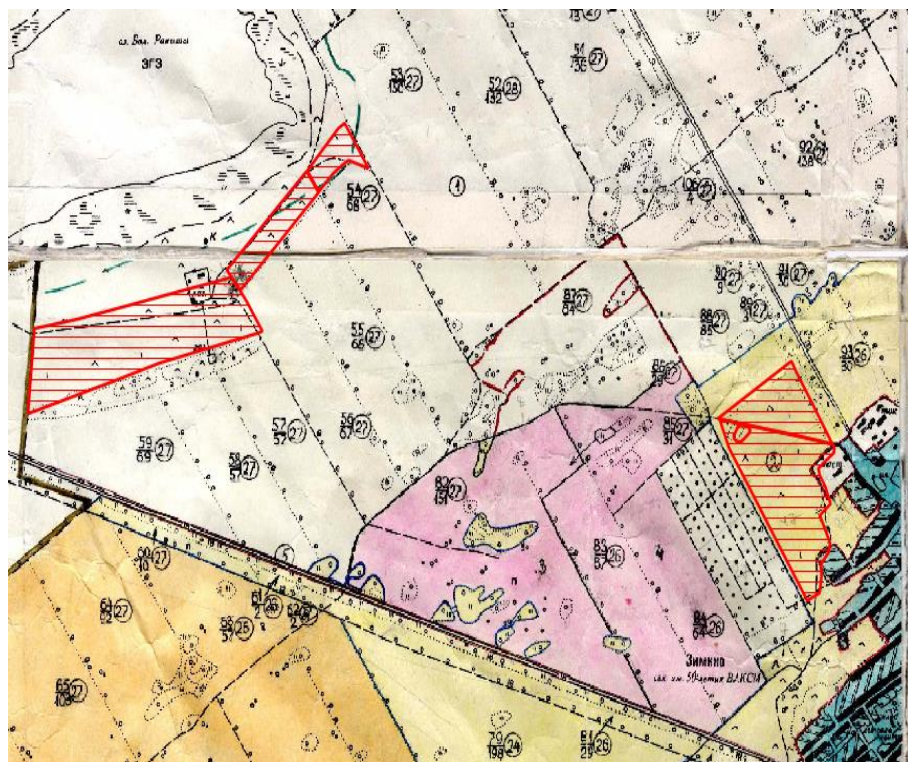

Условные обозначения:



Номер полевого участка по ВХЗ  
Площадь полевого участка

01635-483, 01635-484

Номер контура поля в АИС «Респак», площадью 20 га, 46 га

01635-3110, 01635-3109, 01635-2209

Номер контура поля в АИС «Респак», площадью 7 га, 13 га, 65 га

Примечание: В случае отсутствия номеров и площадей на картах Внутрихозяйственных проектов перераспределения земель полученных из Государственного фонда данных Управления Росреестра по Алтайскому краю, допускается указывать номера из ведомственной системы АИС «Респак»



## Публичная карта



- Часть территории многоконтурного земельного участка с кадастровым номером 22:36:120002:474 с общей площадью 68,00 га (обособленный участок 22:36:120002:474/1), расположенного по адресу: Российская Федерация, Алтайский край, Ребрихинский район, земли свх им.50 лет ВЛКСМ, раб.уч.№99/1, примерно в 3 км от с. Зимино по направлению на северо-восток, вид разрешенного использования «Для сельскохозяйственного производства»;
- Часть территории многоконтурного земельного участка с кадастровым номером 22:36:120002:489 с общей площадью 69,0903 га (обособленный участок 22:36:120002:489/1), расположенного по адресу: Российская Федерация, Алтайский край, Ребрихинский район, земли бывшего совхоза "им. 50 лет ВЛКСМ", рабочий участок № 48/3, расположенный в 1.8 км на север от с. Зимино, вид разрешенного использования «Для сельскохозяйственного производства»;
- Часть территории многоконтурного земельного участка с кадастровым номером 22:36:120002:494 с общей площадью 90,0004 га (составной участок 22:36:120002:494/1), расположенного по адресу: Российская Федерация, Алтайский край, Ребрихинский район, в 2,8 км на северо-восток от с. Зимино, земли бывшего совхоза "им. 50 лет ВЛКСМ", рабочий участок № 98/1, вид разрешенного использования «Для сельскохозяйственного производства»;
- Часть территории многоконтурного земельного участка с кадастровым номером 22:36:120003:11 с общей площадью 69,3064 га (составной участок 22:36:120003:11/1) расположенного по адресу: Российская Федерация, Алтайский край, Ребрихинский район, совхоз "50 лет ВЛКСМ" раб.уч.№59-1, вид разрешенного использования «Для сельскохозяйственного производства»;
- Часть территории многоконтурного земельного участка с кадастровым номером 22:36:120003:12 с общей площадью 76,891 га (обособленный участок 22:36:120003:12/1), расположенного по адресу : Российская Федерация, Алтайский край, Ребрихинский район, совхоз "50 лет ВЛКСМ" раб.уч.№54, вид разрешенного использования «Для сельскохозяйственного производства»;
- Часть территории многоконтурного земельного участка с кадастровым номером 22:36:120003:36 с общей площадью 48,9059 га (обособленный участок 22:36:120003:36/2), расположенного по адресу: Российская Федерация, Алтайский край, Ребрихинский район, совхоз "50 лет ВЛКСМ" раб.уч.№52-1, вид разрешенного использования «Для сельскохозяйственного производства»;
- Часть территории многоконтурного земельного участка с кадастровым номером 22:36:120003:623 с общей площадью 48,9018 га (обособленный участок 22:36:120003:623/2), расположенного по адресу: Российская Федерация, Алтайский край, Ребрихинский район, земли бывшего совхоза "им. 50 лет ВЛКСМ", рабочий участок № 23/2, расположенный в 8.5 км на северо-запад от с. Зимино, вид разрешенного использования «Для сельскохозяйственного производства»;
- Земельный участок с кадастровым номером 22:36:120003:624 с общей площадью 48,2005 га, расположенного по адресу:Российская Федерация, Алтайский край, Ребрихинский район, земли бывшего совхоза "им. 50 лет ВЛКСМ", рабочий участок № 84/2, расположенный в 1.5 км на север от с. Зимино, вид разрешенного использования «Для сельскохозяйственного производства»;
- Часть территории единого землепользования земельный участок с кадастровым номером 22:36:120003:532 с общей площадью 121,2120 га (составной участок 22:36:120003:628), расположенного по адресу: Алтайский край, Ребрихинский район, совхоз "50 лет ВЛКСМ", рабочий участок №57-7,58-7, вид разрешенного использования «Для сельскохозяйственного производства»;
- Часть территории единого землепользования земельного участка с кадастровым номером 22:36:000000:15 с общей площадью 229,6565 га (составной участок 22:36:120003:629), расположенного по адресу: Алтайский край, Ребрихинский район, свх им.50 лет ВЛКСМ, рабочие участки № 64,55,56, Алтайский край, Ребрихинский район, свх им.50 лет ВЛКСМ, рабочие участки № 64,55,56



# ВЫКОПИРОВКА

Лист 4.3

индекс вегетации (NDVI) в период 2020 года

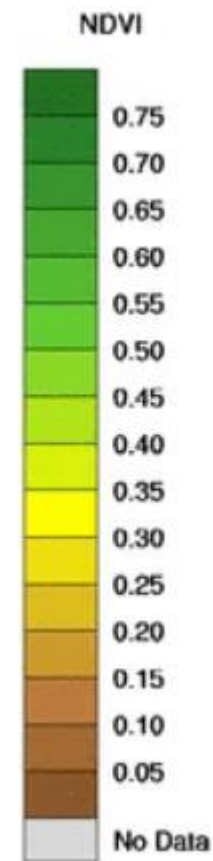
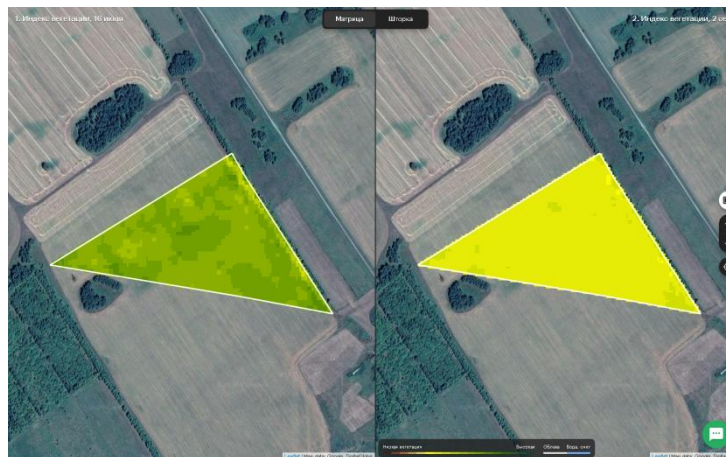

# ВЫКОПИРОВКА

Лист 4.4

индекс вегетации (NDVI) в период 2020 года

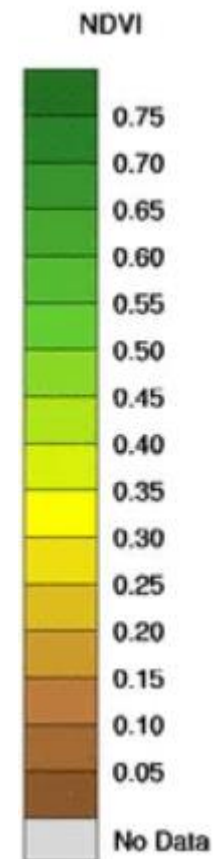



# ВЫКОПИРОВКА

Лист 4.5

индекс вегетации (NDVI) в период 2020 года

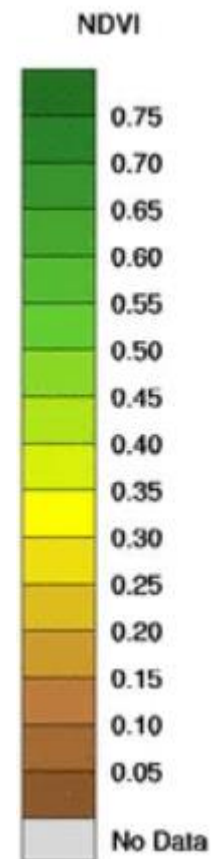
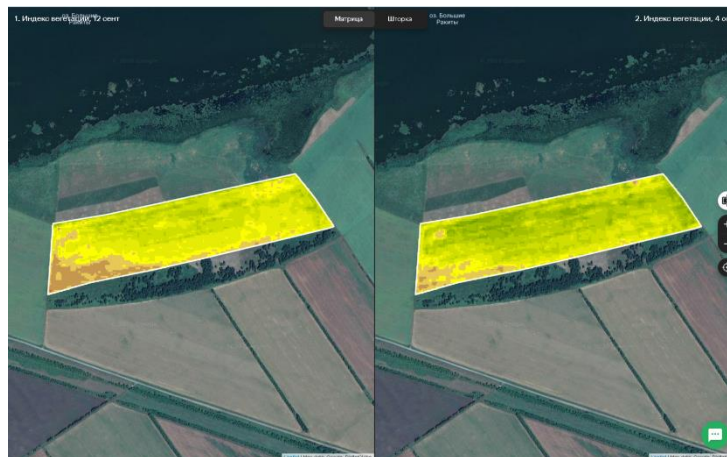
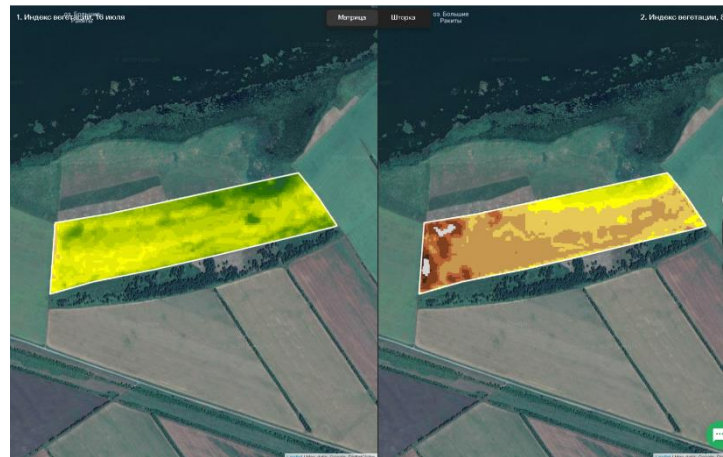
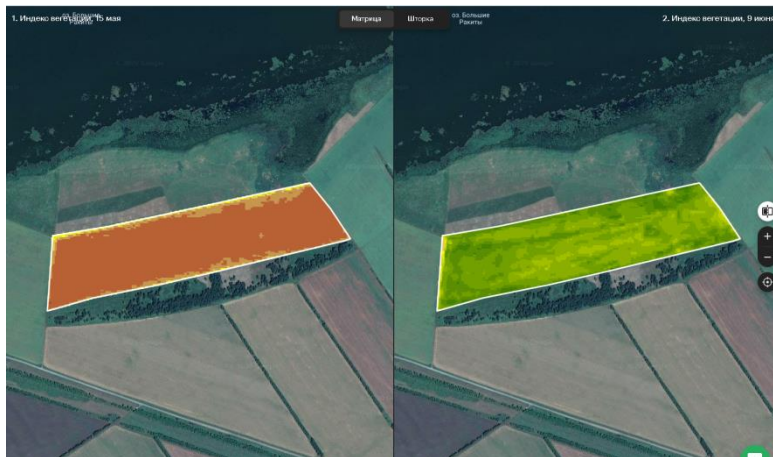

# ВЫКОПИРОВКА

Лист 4.6

## индекс вегетации (NDVI) в период 2020 года

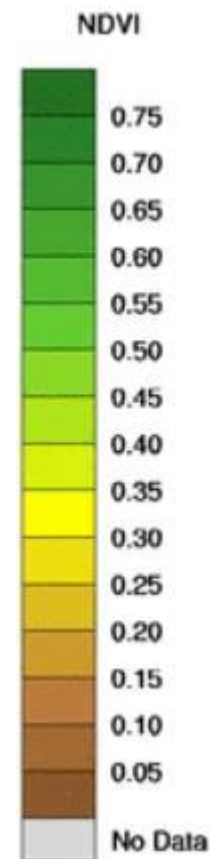
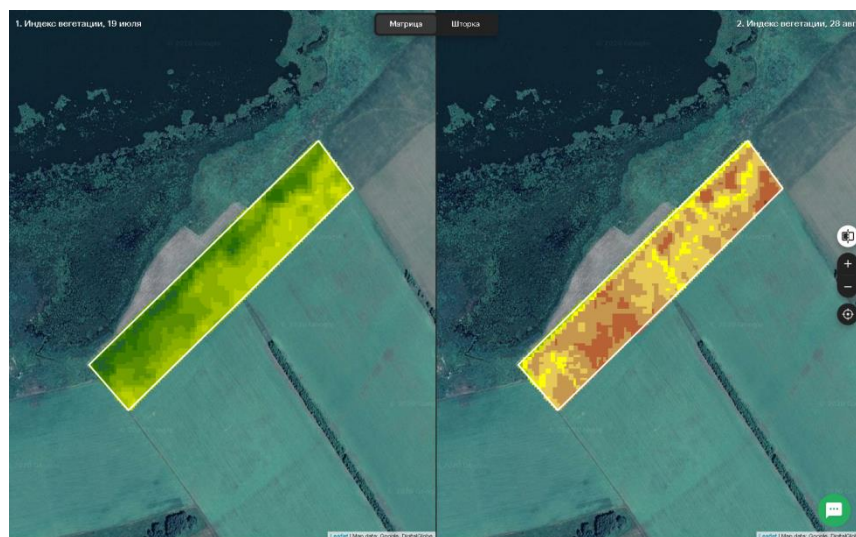
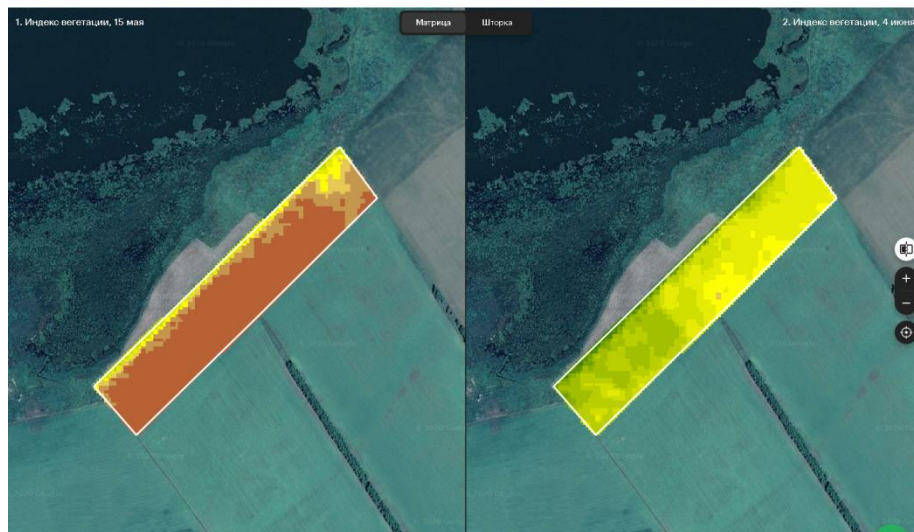



# ВЫКОПИРОВКА

Лист 4.7

## индекс вегетации (NDVI) в период 2020 года

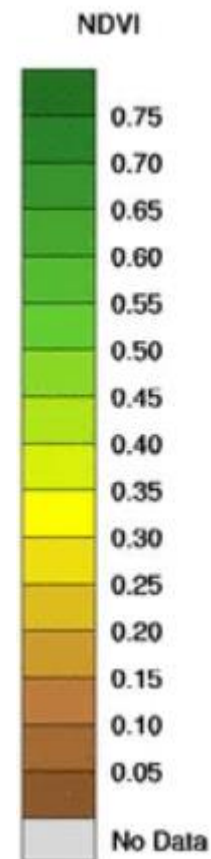
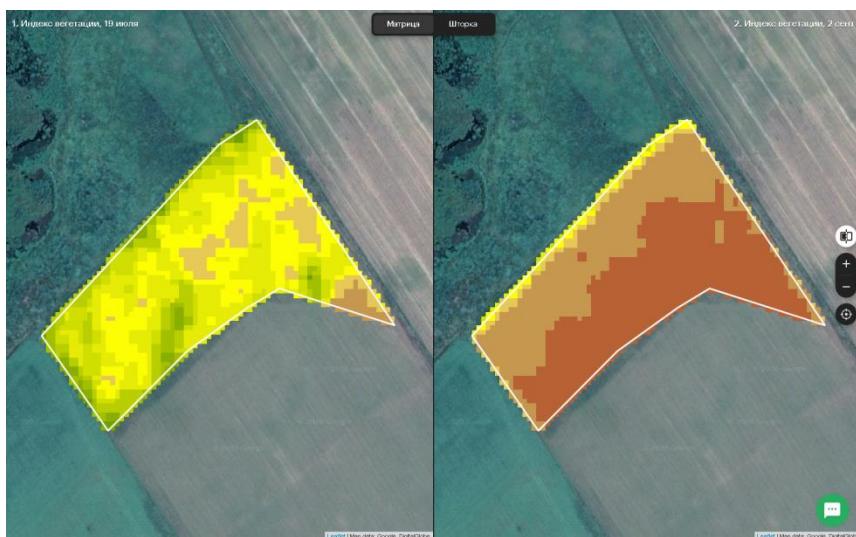
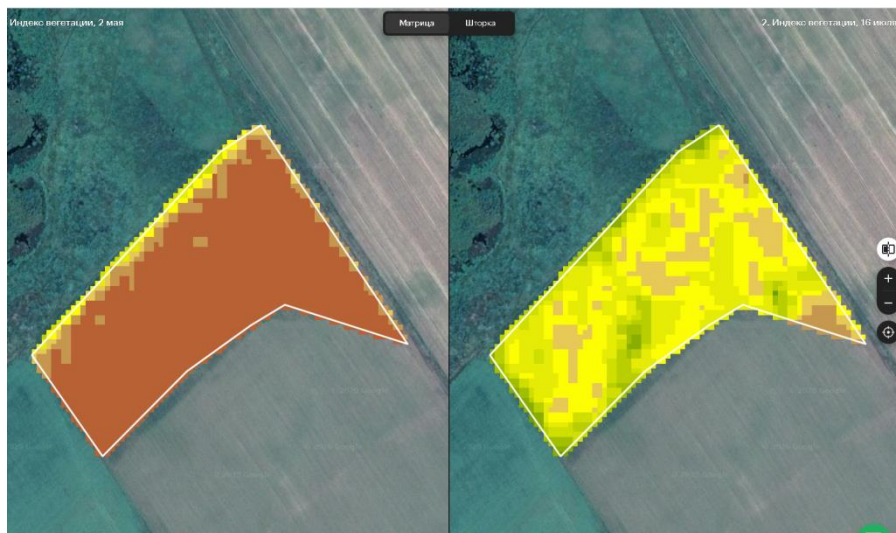

из графического материала Масштаба 1:25000 и внутрихозяйственные проекты перераспределения земель совхоза имени 50-летия ВЛКСМ Зиминский Ребрихинского района, Алтайского края, Инвен. №45-1 от 18.12.1992г, в границах кадастрового квартала 22:36:120002 (ориентир земельный участок 22:36:120002:488), расположенного по адресу: Российская Федерация, Алтайский край, Ребрихинский район, земли бывшего совхоза "им. 50 лет ВЛКСМ" , в 6 км на северо-восток от с. Зимино

Проект ВХЗ

Ситуационный план

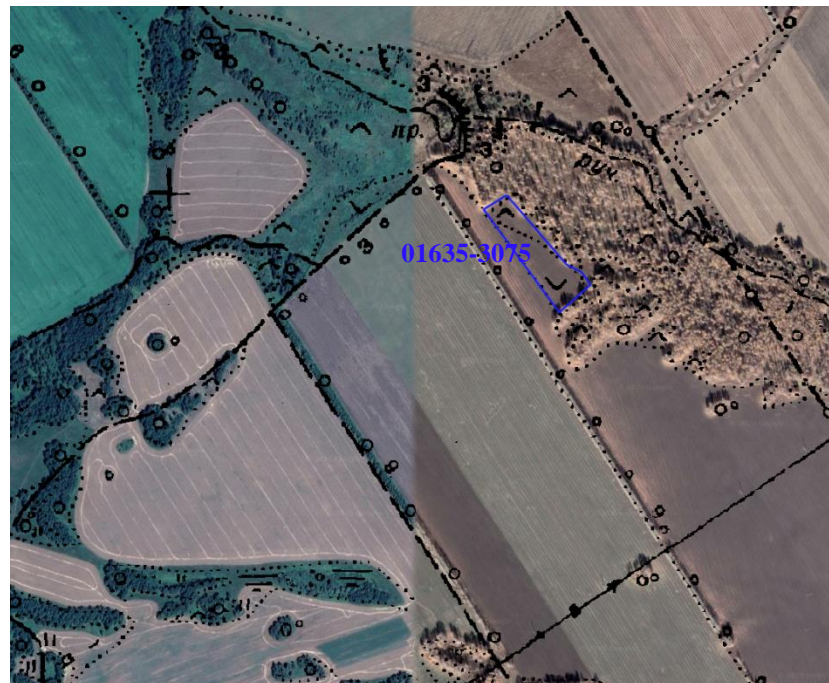
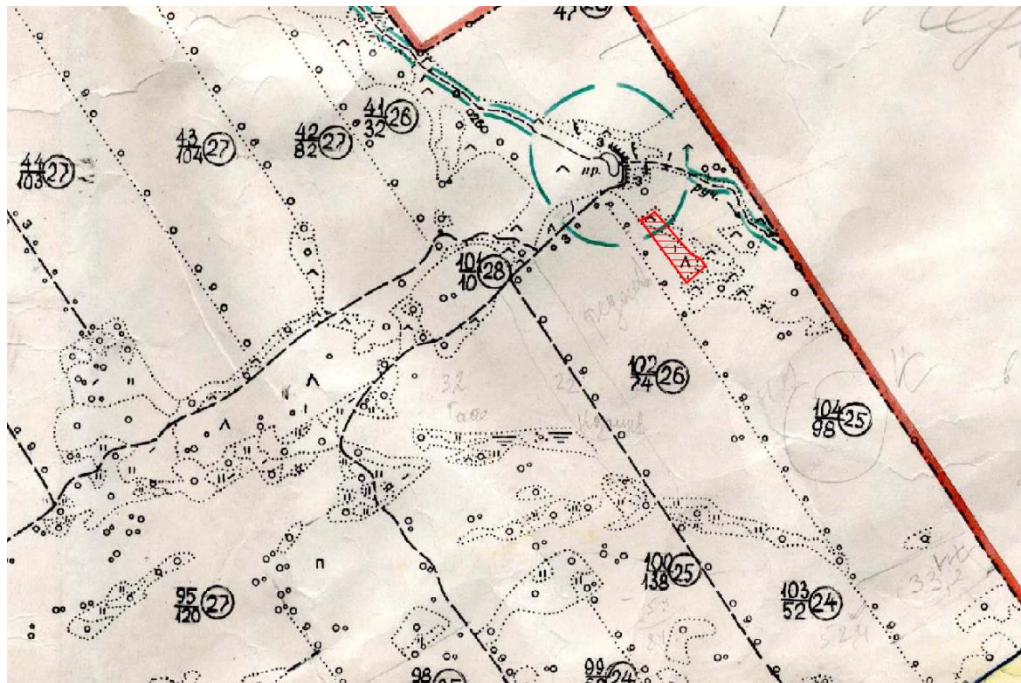

Условные обозначения:



Номер полевого участка по ВХЗ  
Площадь полевого участка

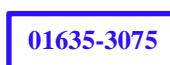

Номер контура поля в АИС «Респак», площадью 4 га

Примечание: В случае отсутствия номеров и площадей на картах Внутрихозяйственных проектов перераспределения земель полученных из Государственного фонда данных Управления Росреестра по Алтайскому краю, допускается указывать номера из ведомственной системы АИС «Респак»



## индекс вегетации (NDVI) в период 2020 года



из графического материала Масштаба 1:25000 и внутрихозяйственные проекты перераспределения земель совхоза имени 50-летия ВЛКСМ Зиминский Ребрихинского района, Алтайского края, Инвен. №45-1 от 18.12.1992г, в границах кадастрового квартала 22:36:120001 (ориентир земельный участок 22:36:120001:382), расположенного по адресу: Российская Федерация, Алтайский край, район Ребрихинский, земли бывшего совхоза "им. 50 лет ВЛКСМ", расположенный в 4,5 км на запад от с. Зимино

Проект ВХЗ

Ситуационный план

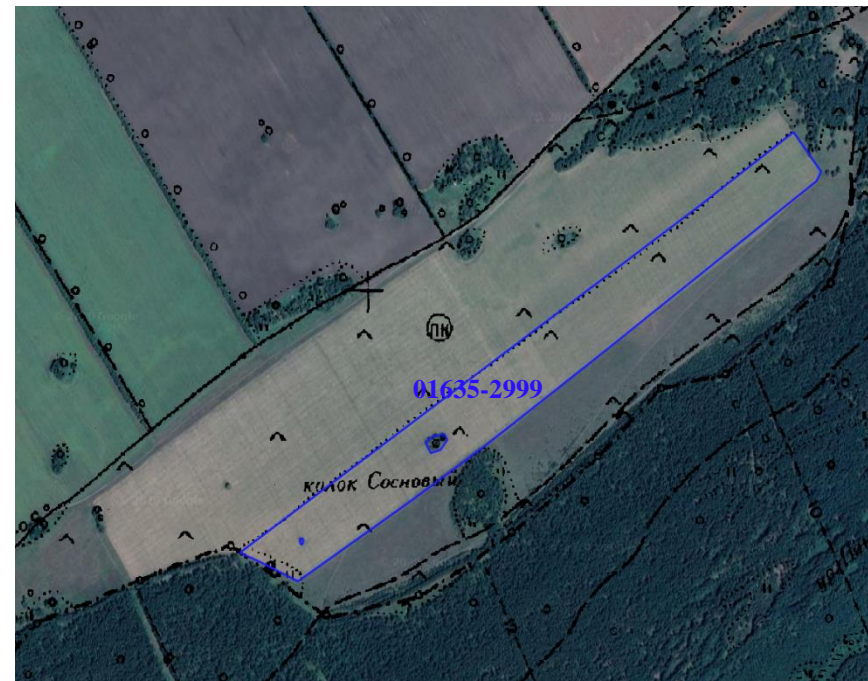
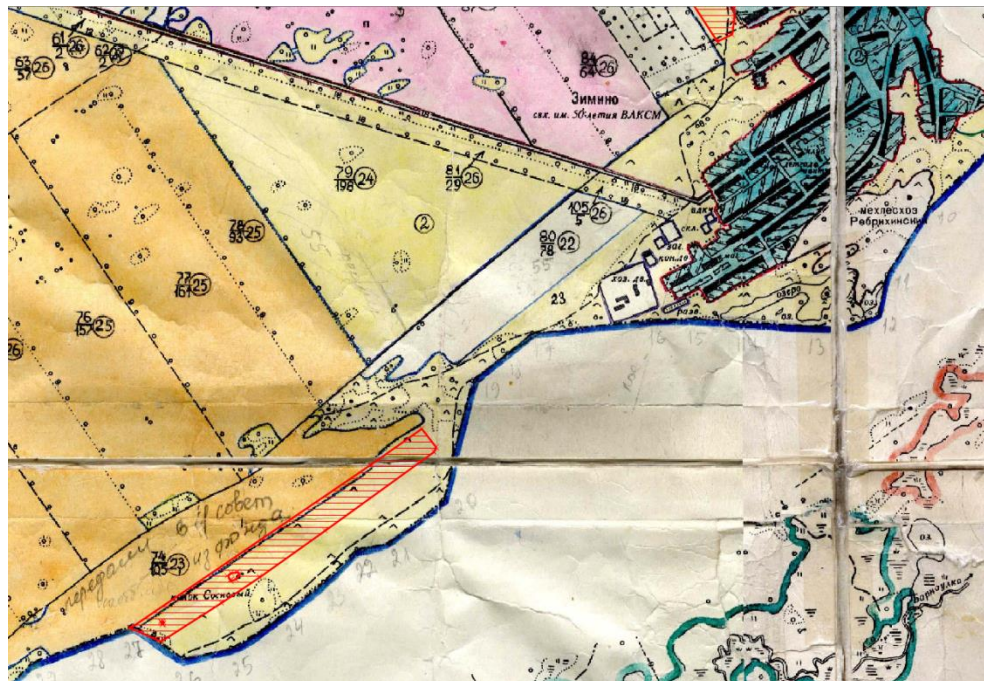

Условные обозначения:



Номер полевого участка по ВХЗ  
Площадь полевого участка

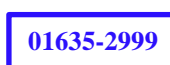

Номер контура поля в АИС «Респак», площадью 39 га

Примечание: В случае отсутствия номеров и площадей на картах Внутрихозяйственных проектов перераспределения земель полученных из Государственного фонда данных Управления Росреестра по Алтайскому краю, допускается указывать номера из ведомственной системы АИС «Респак»



# ВЫКОПИРОВКА

Лист 6.1

индекс вегетации (NDVI) в период 2020 года

