

# СХЕМА ТЕРРИТОРИАЛЬНОГО ПЛАНИРОВАНИЯ

МО РЕБРИХИНСКИЙ РАЙОН АЛТАЙСКОГО КРАЯ

КАРТА ПЛАНИРУЕМОГО РАЗМЕЩЕНИЯ ОБЪЕКТОВ МЕСТНОГО ЗНАЧЕНИЯ МУНИЦИПАЛЬНОГО РАЙОНА (1:50000)

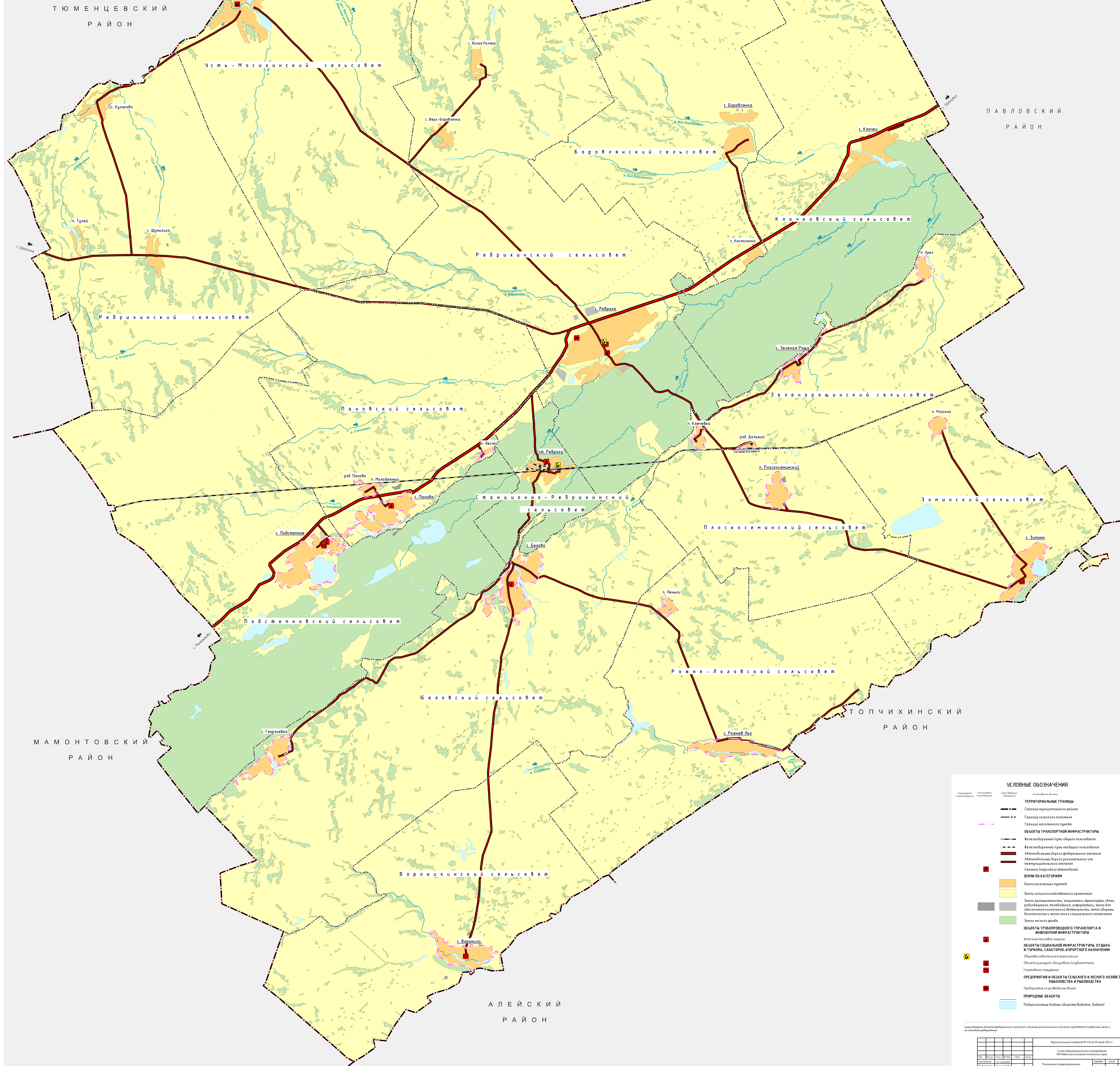

**УСЛОВНЫЕ ОБОЗНАЧЕНИЯ**

	Граница территориального района
	Граница сельского поселения
	Граница населенного пункта
	Железнодорожный путь
	Автомобильный путь
	Автомобильные дороги регионального или межмуниципального значения
	Сельские дороги (включая автомобильные)
	Земли населенных пунктов
	Земли сельскохозяйственного назначения
	Земли промышленности, энергетики, транспорта, связи, радиосвязи, телевидения, информатики, земли для обеспечения космической деятельности, земли обороны, безопасности и земли иного специального назначения
	Земли лесного фонда
	Объекты транспортного транспорта и инженерной инфраструктуры
	Объекты социальной инфраструктуры, отдыха и туризма, санаторно-курортного назначения
	Объекты объектов и организации
	Сельские поселения
	Предприятия и объекты сельского и лесного хозяйства, рыболовства и рыбноводства
	Предприятия по разведению (овцы)
	Природные объекты
	Побережья водных объектов (водоохр., водоохр.)

Средняя численность населения муниципального образования по состоянию на 01.01.2022 г.

Муниципальный район МО Ребрихинский район Алтайского края					
Средняя численность населения по состоянию на 01.01.2022 г.					
Сельские поселения	Численность населения	Численность населения	Численность населения	Численность населения	Численность населения
Итого	11 100	11 100	11 100	11 100	11 100