СХЕМА ТЕРРИТОРИАЛЬНОГО ПЛАНИРОВАНИЯ

МО РЕБРИХИНСКИЙ РАЙОН АЛТАЙСКОГО КРАЯ

КАРТА ОБЪЕКТОВ КАПИТАЛЬНОГО СТРОИТЕЛЬСТВА, ИНЫХ ОБЪЕКТОВ, ТЕРРИТОРИЙ, ЗОН, КОТОРЫЕ ОКАЗАЛИ ВЛИЯНИЕ НА ОПРЕДЕЛЕНИЕ ПЛАНИРУЕМОГО РАЗМЕЩЕНИЯ ОБЪЕКТОВ МЕСТНОГО ЗНАЧЕНИЯ МУНИЦИПАЛЬНОГО РАЙОНА, ОБЪЕКТОВ ФЕДЕРАЛЬНОГО ЗНАЧЕНИЯ, ОБЪЕКТОВ РЕГИОНАЛЬНОГО ЗНАЧЕНИЯ
МАСШТАБ [1:50000]

Карта объектов социальной инфраструктуры, отдыха и туризма, предприятий и объектов сельского и лесного хозяйства
Карта особо охраняемых природных территорий федерального, регионального, местного значения, территорий объектов культурного наследия

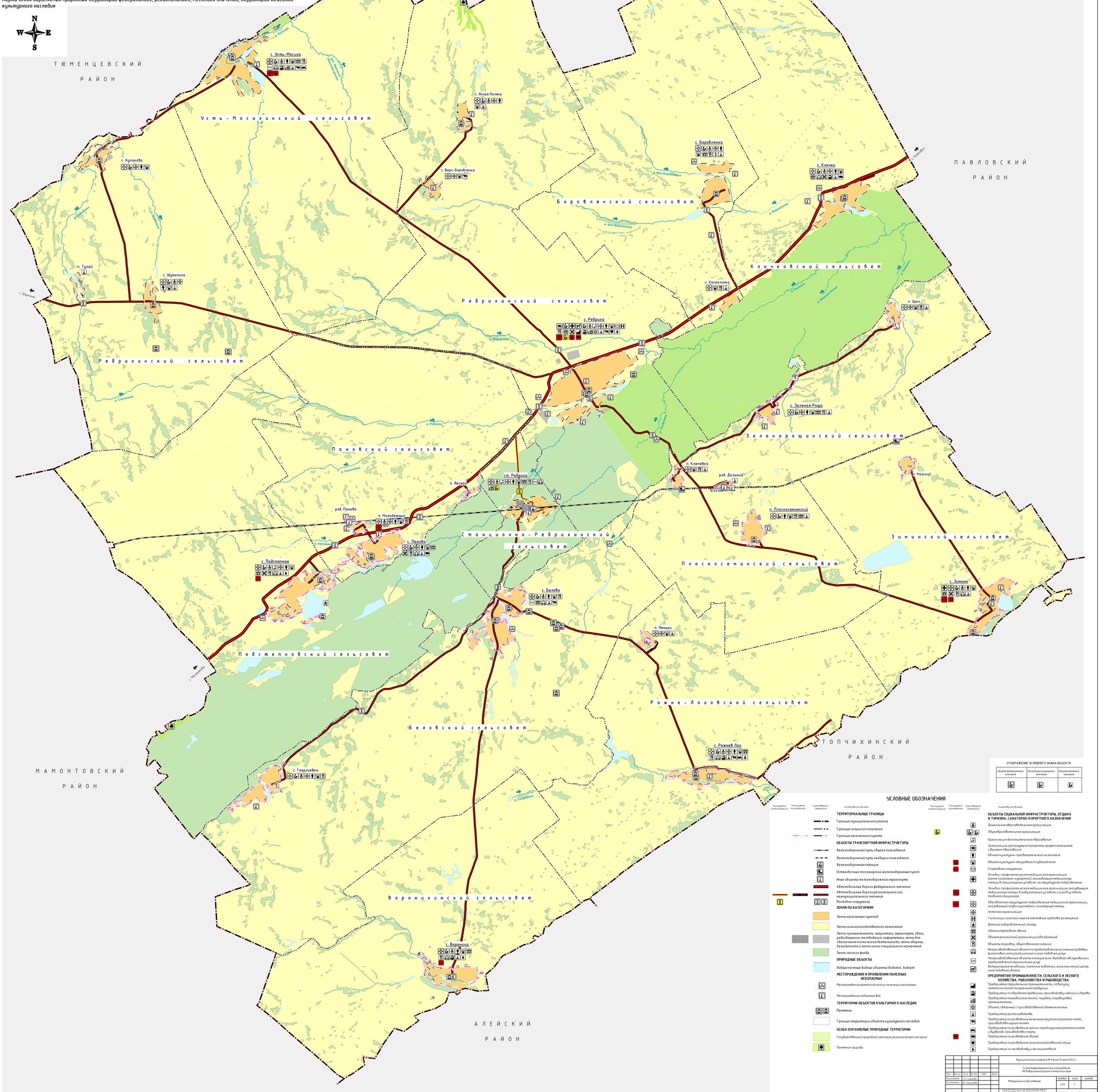

ОТОБРАЖЕНИЕ УСЛОВНОГО ЗНАКА ОБЪЕКТА

объект федерального значения	объект регионального значения	объект местного значения

УСЛОВНЫЕ ОБОЗНАЧЕНИЯ

Планируемый к реконструкции | Планируемый к размещению | Существующий, сохраняемый | Наименование объекта

ТЕРРИТОРИАЛЬНЫЕ ГРАНИЦЫ
- Граница муниципального района
- Граница сельского поселения
- Граница населенного пункта

ОБЪЕКТЫ ТРАНСПОРТНОЙ ИНФРАСТРУКТУРЫ
- Железнодорожный путь общего пользования
- Железнодорожный путь необщего пользования
- Железнодорожная станция
- Остановочный пассажирский железнодорожный пункт
- Иные объекты железнодорожного транспорта
- Автомобильные дороги федерального значения
- Автомобильные дороги регионального или межмуниципального значения
- Мостовое сооружение

ЗЕМЛИ ПО КАТЕГОРИЯМ
- Земли населенных пунктов
- Земли сельскохозяйственного назначения
- Земли промышленности, энергетики, транспорта, связи, радиовещания, телевидения, информатики, земли для обеспечения космической деятельности, земли обороны, безопасности и земли иного специального назначения
- Земли лесного фонда

ПРИРОДНЫЕ ОБЪЕКТЫ
- Поверхностные водные объекты (водоток, водоем)

МЕСТОРОЖДЕНИЯ И ПРОЯВЛЕНИЯ ПОЛЕЗНЫХ ИСКОПАЕМЫХ
- Месторождения нетелличских полезных ископаемых
- Месторождения подземных вод

ТЕРРИТОРИИ ОБЪЕКТОВ КУЛЬТУРНОГО НАСЛЕДИЯ
- Памятник
- Граница территории объекта культурного наследия

ОСОБО ОХРАНЯЕМЫЕ ПРИРОДНЫЕ ТЕРРИТОРИИ
- Государственный природный заказник регионального значения
- Памятник природы

Планируемый к реконструкции | Планируемый к размещению | Существующий, сохраняемый | Наименование объекта

ОБЪЕКТЫ СОЦИАЛЬНОЙ ИНФРАСТРУКТУРЫ, ОТДЫХА И ТУРИЗМА, САНАТОРНО-КУРОРТНОГО НАЗНАЧЕНИЯ
- Дошкольная образовательная организация
- Общеобразовательная организация
- Организация дополнительного образования
- Организация, реализующая программы профессионального и высшего образования
- Объект культурно-просветительного назначения
- Объект культурно-досугового (клубного) типа
- Спортивное сооружение
- Лечебно-профилактическая медицинская организация (кроме санаторно-курортной), оказывающая медицинскую помощь в стационарных условиях, ее структурное подразделение
- Лечебно-профилактическая медицинская организация, оказывающая медицинскую помощь в амбулаторных условиях и (или) в условиях дневного стационара
- Обособленное структурное подразделение медицинской организации, оказывающей первичную медико-санитарную помощь
- Аптечная организация
- Гостиницы и аналогичные коллективные средства размещения
- Детский оздоровительный лагерь
- Административное здание
- Объект религиозной организации (объединения)
- Объекты торговли, общественного питания
- Непроизводственный объект по предоставлению населению правовых, финансовых, консультационных и иных подобных услуг
- Непроизводственные объекты коммунально-бытового обслуживания и предоставления персональных услуг
- Ветеринарная лечебница, питомник животных, кинологический центр, иной подобный объект

ПРЕДПРИЯТИЯ ПРОМЫШЛЕННОСТИ, СЕЛЬСКОГО И ЛЕСНОГО ХОЗЯЙСТВА, РЫБОЛОВСТВА И РЫБОВОДСТВА
- Предприятие строительной промышленности, по выпуску нетелличской минеральной продукции
- Предприятие по обработке древесины, производству изделий из дерева
- Предприятие микробиологической, пищевой, пищевкусовой промышленности
- Объект, связанный с производственной деятельностью
- Предприятие растениеводства
- Предприятие по разведению молочного крупного рогатого скота, производство сырого молока
- Предприятие по разведению прочих пород крупного рогатого скота и буйволов, производство спермы
- Предприятие по разведению свиней
- Предприятие по разведению сельскохозяйственной птицы
- Предприятие по лесоводству и лесозаготовкам

Муниципальный контракт № 4/6 от 28 июля 2022 г.

Схема территориального планирования МО Ребрихинский район Алтайского края

Изм.	Кол.уч.	Лист	№ док.	Подп.	Дата
Гип-ль		Г.А. Сабынаба			
Исполнитель		Ю.В. Сорокина			

Материалы по обоснованию

стадия	лист	листов
СТП	1	

Карта объектов социальной инфраструктуры, объектов и ресурсов, требующихся в обязательном порядке для обеспечения жизнедеятельности населения, рекреационных ресурсов, местных ресурсов, территорий объектов культурного наследия

ООО "Компания Земпроект" г. Барнаул, 2022 г.